 <p>GOVERNO DO ESTADO RIO DE JANEIRO Rio20 E HORA DE AGORA 30</p>	FUNDAÇÃO SAÚDE DO ESTADO DO RIO DE JANEIRO Gerencia de Serviços e Infraestrutura Serviço de Engenharia Clínica		
	Elaboração Data: ___/___/___	Efetivação Data: ___/___/___	Página 1 / 1
Código controle FSEC00007	FLUXOGRAMA PARA SERVIÇOS PROGRAMADOS		Versão 01

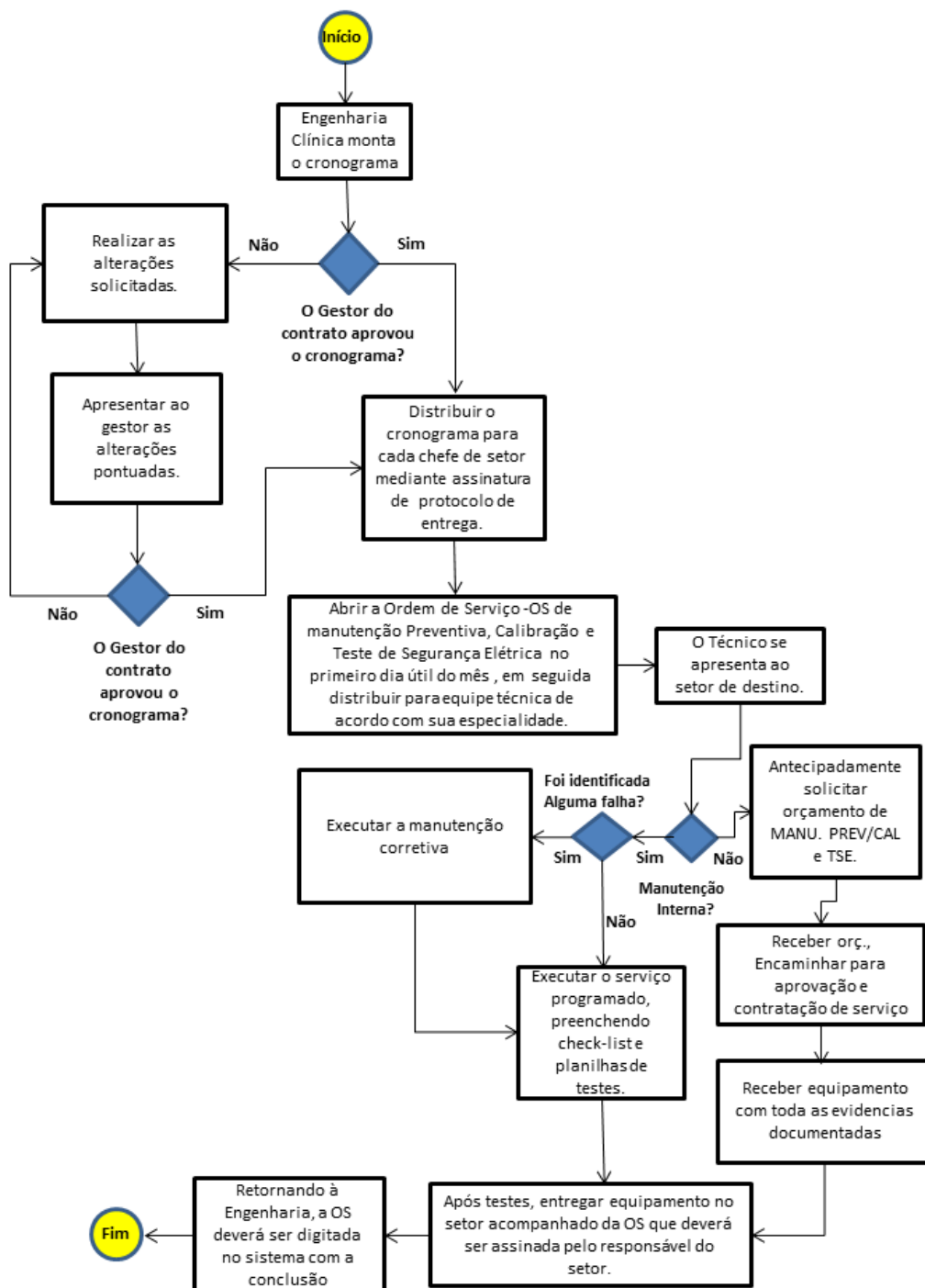

Aprovado por	
Vanessa Varial Marinheiro – Gerencia de Serviços	
Gilberto Martins – Coordenador de Engenharia Clínica	
Roberto de Souza – Apoio Médio III	